

SCHNITT A-A

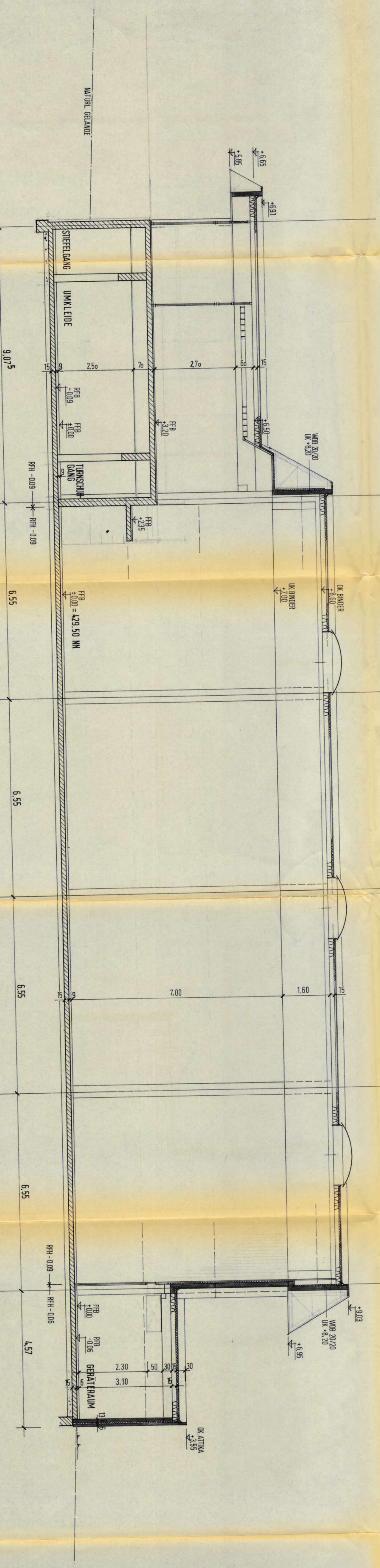

SCHNITT B-B

GENERAL- UNTERNEHMER ED. ZUBILIN AG 7 STUTTGART 1		ENTWURF + PLANUNG BENSCH-FRIEDRICH-KALCHER FR. ARCHITECTEN 7 STUTTGART 1 F. 206256/4 IM KAISEMER 1		BAUHERR GEMEINDE AIDLINGEN	
<p>SPORTHALLE AIDLINGEN</p> <p>SCHNITT A-A, B-B</p> <p>PROJ. NR. 0001/7335</p> <p>MASSST. 1:50</p> <p>PLANR. 59/125</p>					
<p>FFH: ± 0.00 = 429.50 NN</p>					